

POHLED Z ULICE JANÁČKOVY

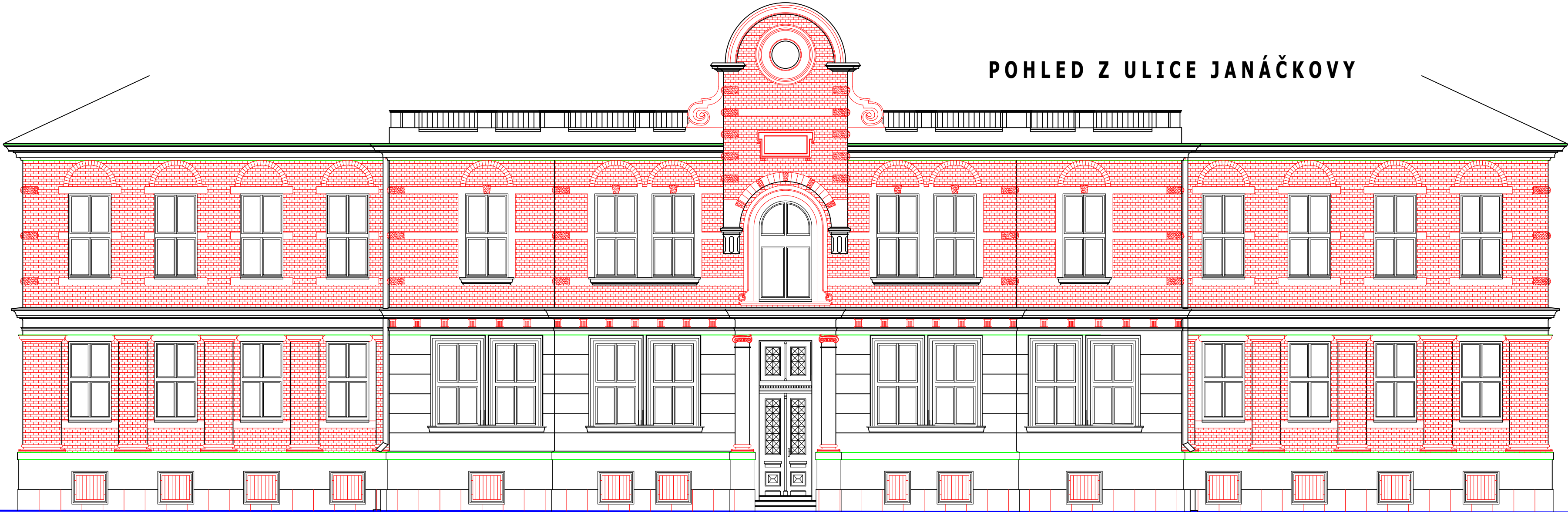

POHLED Z ULICE POBIALOVY

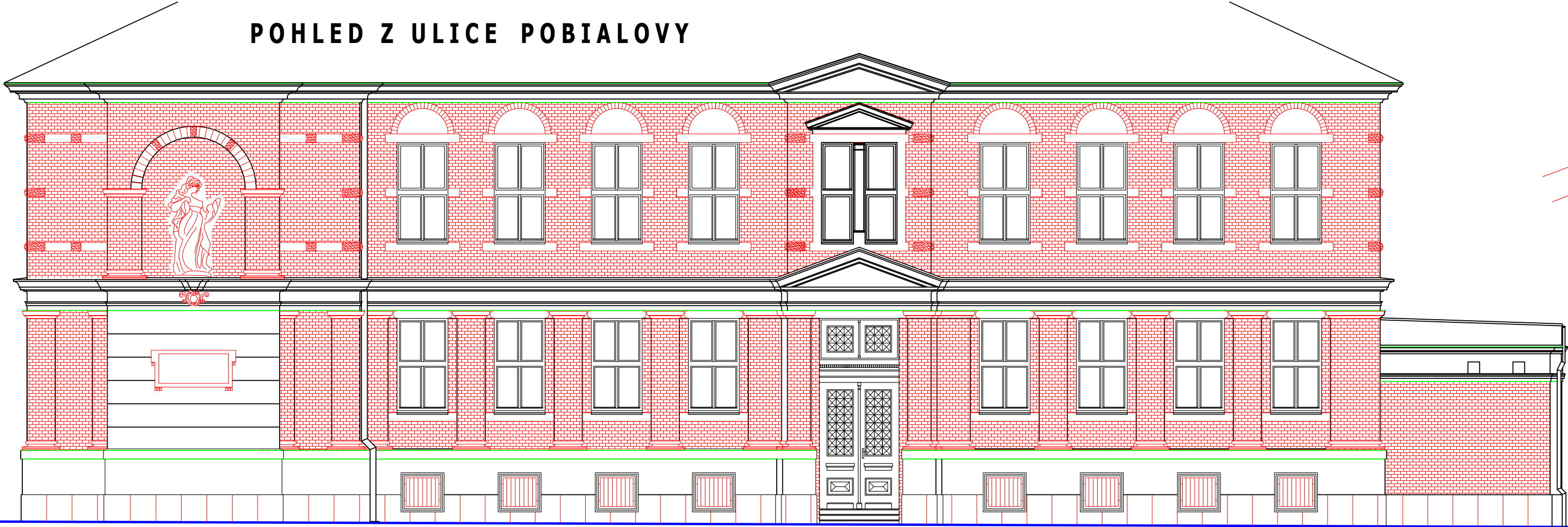

situační schéma pohledů - 1:1000

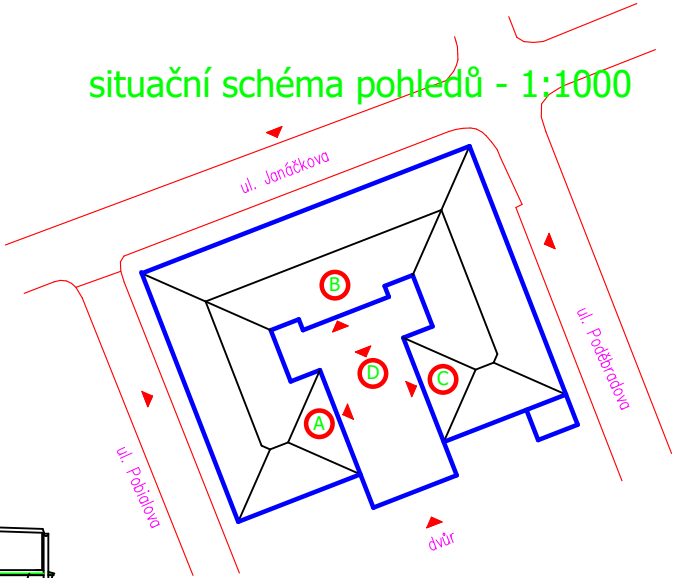

Projekční kancelář **INFOHome**

ZODPOVĚDNÝ PROJEKTANT: Ing. Martin Lichvár ČKAIT - 1102774 PROJEKTANT: Ing. Martin Lichvár VYPRACOVAL: Ing. Adam Kupčík SÍDLO: Vodárenská 5, 747 07 Opava KANCELÁŘ: Krnovská 110e , Opava 746 01 IČ: 66720028	Investor: Moravskoslezský kraj, 28. října 2771/117, Moravská Ostrava, 70200 Ostrava Místo stavby: Poděbradova 959/33, Moravská Ostrava, 70200 Ostrava PROJEKT: Oprava vstupních dveří objektu školy Poděbradova 959/33, Ostrava, parc.č. 1916/1 k.ú. Moravská Ostrava NÁZEV VÝKRESU: POHLED ULICE JANÁČKOVA A POBIALOVA	DATUM: 9/2025 FORMÁT: A3 STUPĚŇ: DPS MĚŘÍTKO: 1:100 KOPIE:
		ČÍSLO VÝKRESU: D.1.1-b1